



Especialização em Tecnologias e Sistemas de Informação

Processo Seletivo de Alunos para ingresso em 2014

Tutorial para realizar inscrição no
Sistema de Seleção UAB-UFABC

Acesse a página da UAB-UFABC (<http://uab.ufabc.edu.br>), para ver as informações referentes ao Processo Seletivo de Alunos.

UNIVERSIDADE ABERTA DO BRASIL

UFABC

UAB

Buscar... Procurar na UAB Ok

Home Institucional Cursos Polos Processos Seletivos Legislação Notícias Contato Cadastro

Tecnologias e Sistemas de Informação

A Especialização em Tecnologias e Sistemas de Informação fornecerá alguns dos principais conceitos e ferramentas para a formação de especialistas de sistemas de informação e vai ao encontro das demandas regionais e nacionais de capacitação de profissionais na área. Esses profissionais serão capacitados para liderar a implantação de inovações nas organizações, o que será alcançado por meio da introdução de diversas tecnologias emergentes.

- Edital de seleção de Tutores: Resultado da Primeira Etapa
- Edital de seleção de Alunos: **Inscrições abertas até 04/05**

Ciência e Tecnologia

A Especialização em Ciência e Tecnologia é um curso ofertado pela UAB-UFABC que tem como público alvo Professores em exercício na Rede Pública. Em linhas gerais, a proposta leva em consideração a filosofia de trabalho inter, multi e transdisciplinar que norteia a criação da UFABC. Tem como objetivo desenvolver habilidades e competências típicas da nova estruturação da ciência no séc. XXI, que inclui uma porosidade e capilaridade entre as diferentes formas do saber.

Processo Seletivo de Alunos para Ingresso em 2014:
- Quinta convocação para Pré-Matrícula

Notícias da UAB

- Festival de curtas marca encerramento da terceira turma do curso de Produção de Vídeo
- Transmissão da Palestra do Prof. Luiz Bevilacqua

A UAB na UFABC

Criada em 2005, o Sistema Universidade Aberta do Brasil (UAB) é um sistema integrado por universidades públicas que oferece cursos de nível superior para camadas da população que têm dificuldade de acesso à formação universitária, por meio do uso da metodologia da educação a distância. O público em geral é atendido, mas os professores que atuam na educação básica têm prioridade de formação, seguidos dos dirigentes, gestores e trabalhadores em educação básica dos estados, municípios e do Distrito Federal.

Clipping

- Entrevista da Coordenadora da UAB-UFABC para o Estadão
- MOOC List - Portal reúne grande lista de cursos on-line gratuitos
- UFABC cria laboratório virtual para tablets e smartphones
- Vídeo: Educação a

Antes de preencher a inscrição, leia **todo** o **Edital** com atenção!

**UNIVERSIDADE
ABERTA DO BRASIL**



UAB

Buscar... Procurar na UAB

[Home](#) [Institucional](#) [Cursos](#) [Polos](#) [Processos Seletivos](#) [Legislação](#) [Notícias](#) [Contato](#) [Cadastro](#)

Processos Seletivos para Alunos

Especialização em Tecnologias e Sistemas de Informação

Processo seletivo de alunos para ingresso em 2014, inscrições abertas até 04/05/2014

Leia o edital com atenção!

[Edital UAB-UFABC 004/2014](#) - publicado em 15/04/2014

[Projeto Pedagógico](#)

[Calendário 2014](#)

[Sistema de Seleção UAB](#)

Somente depois de ler **todo** o **Edital**, clique no link para fazer a inscrição.

Na página do Sistema (<http://selecao-uab.ufabc.edu.br>), clique em Cadastrar-se.

[Cadastrar-se](#) ou [Entrar](#)

[Início](#) [Meus Processos](#) [Processos Abertos](#) [Dados Pessoais](#) [Meu Currículo](#) [Contato](#)

Últimas Notícias

- **Curso de Especialização em Tecnologias e Sistemas de Informação - Modalidade Ensino a Distância**

Inscrições abertas até 04/05/2014.

<http://uab.ufabc.edu.br>

- **ATENÇÃO - DICA**

A) Antes de se inscrever, tenha certeza de ter atualizado seu currículo no menu "MEU CURRÍCULO"

B) **Atualizações feitas no currículo só tem efeito em futuras inscrições e NUNCA em inscrições já confirmadas.**

C) Somente confirme a inscrição após CONFERIR todos os seus dados exibidos no ato da inscrição.

D) É possível fazer alterações na inscrição até o prazo final de inscrições.

Digite todos os dados solicitados e crie uma senha.

[Cadastrar-se](#) ou [Entrar](#)

[Início](#) [Meus Processos](#) [Processos Abertos](#) [Dados Pessoais](#) [Meu Currículo](#) [Contato](#)

Cadastro de novo usuário

Digite seu endereço de email

Digite seu CPF:

Digite uma senha:

Confirme a senha digitada:

[Logar](#)

[Esqueceu a senha?](#)

Copyright (c) 2011 UAB-UFABC. Todos os direitos reservados.

Confira se o **email** está **correto**
e depois clique em **Cadastrar-se**.

Você será direcionado para a tela "Dados Pessoais".
Preencha com Atenção!

Você? [Sair](#)

Adicionar Informações de

Por favor preencha seus dados pessoais

Dados pessoais

Nome:

Sexo:

Nome da mãe:

Nome do pai:

Data de nascimento:

Lembre-se de alterar o ano de nascimento!

Cidade de nascimento:

Estado de nascimento:

País de nascimento:

Nacionalidade:

Passaporte:

Endereço

Continuação tela "Dados Pessoais".
Preencha com Atenção!

Endereço

CEP:

Endereço:

Complemento:

Bairro:

Cidade:

Estado:

País:

Telefone

Telefone fixo

Telefone celular

Documento de identidade

Continuação tela "Dados Pessoais". Preencha com Atenção!

Documento de identidade

Número do RG: Órgão expedidor:

Estado: Data de emissão:

Documento militar

Número:

Repartição militar:

Data de emissão:

Tipo de documento:

Caso não tenha essa informação em mãos, digite um número em cada campo.
Lembre-se de atualizar esses campos posteriormente!

Título de eleitor

Título de eleitor: Zona:

Seção eleitoral: Data de emissão:

Salvar dados

Após preencher, **confira** e clique em "Salvar dados".

[Voltar](#)

Os Dados Pessoais aparecerão na tela de confirmação.
(em respeito à privacidade da pessoa cadastrada, omitimos os dados pessoais nesse tutorial)

Conectado como email@servidor.br

que é um usuário. Não é você? [Sair](#)

Início

Meus Processos

Processos Abertos

Dados Pessoais

Meu Currículo

Contato

dados foram inseridas com sucesso.

Nome: Nome completo sem abreviações.

Sexo: Dado preenchido

Nome mae: Dado preenchido

Nome pai: Dado preenchido

Data nasc: Dado preenchido

Cidade nasc: Dado preenchido

Estado nasc: Dado preenchido

Pais nasc: Dado preenchido

Nacionalidade: Dado preenchido

Passaporte:

Endereco: Dado preenchido

Complemento:

Bairro: Dado preenchido

Cidade: Dado preenchido

Cep: Dado preenchido

Estado: Dado preenchido



O próximo passo é clicar em **Meu Currículo**.

Em **Meu Currículo**, você poderá cadastrar sua formação e experiência profissional. Os dados podem ser usados para o Edital em andamento ou para processos seletivos futuros.

[Início](#) [Meus Processos](#) [Processos Abertos](#) [Dados Pessoais](#) [Meu Currículo](#) [Contato](#)

[Currículo de](#) Nome completo sem abreviações.

Formação Acadêmica

[Adicionar curso](#)

Atenção: Você pode adicionar vários cursos, inclusive do mesmo nível, porém um por vez.

Experiência Profissional

[Adicionar experiência profissional](#)

Copyright (c) 2011 UAB-UFABC. Todos os direitos reservados.

Vamos começar pelo item Formação Acadêmica.

Escolha o Nível do curso que será cadastrado e preencha as demais informações.

Nível

- Técnico
- Técnico
- Graduação Superior
- Especialização
- Mestrado
- Doutorado
- Pós Doutorado

[Início](#) [Meus Processos](#) [Processos Abertos](#) [Dados Pessoais](#) [Meu Currículo](#) [Contato](#)

Formação

Nível

Técnico

Nome do Curso: (Cadastre um curso para cada diploma)

Instituição de Ensino:

Conclusão:

2014

Cadastrar

Orientação para pessoas que possuem, por exemplo, formação em Bacharelado e Licenciatura em Matemática.

Atenção!

Você tem que ter concluído ao menos uma Graduação para ingressar em pós-graduação *lato sensu* da UFABC (especialização).

[Voltar](#)

Após cadastrar sua Formação Acadêmica, insira sua Experiência Profissional.

[Início](#) [Meus Processos](#) [Processos Abertos](#) [Dados Pessoais](#) [Meu Currículo](#) [Contato](#)

Curriculum de

Formação Acadêmica

- **Nível:** Graduação Superior
Nome: Graduação em Exatas
Instituição de Ensino: Nome da Instituição de Ensino
Conclusao: 2013

[Editar](#) [Apagar](#)

- **Nível:** Graduação Superior
Nome: Graduação na área de Humanas
Instituição de Ensino: Nome da Instituição de Ensino
Conclusao: 2013

[Editar](#) [Apagar](#)

Adicionar curso

Atenção: Você pode adicionar vários cursos, inclusive do mesmo nível, porém um por vez.

Experiência Profissional

Adicionar experiência profissional



Preencha todos os campos e clique em Submeter.

Início

Meus Processos

Processos Abertos

Dados Pessoais

Meu Currículo

Contato

Cadastrar experiência profissional

Nome da empresa

Cargo ocupado

Descrição do trabalho:

Data de ingresso:

Data de saída:

Assinale aqui se esse for seu emprego ATUAL ou preencha a data de Saida:

Submeter

[Back](#)

Curriculum de Nome completo sem abreviações.

Formação Acadêmica

- **Nível:** Graduação Superior
Nome: Graduação em Exatas
Instituição de Ensino: Nome da Instituição de Ensino
Conclusao: 2013
[Editar](#) [Apagar](#)
- **Nível:** Graduação Superior
Nome: Graduação na área de Humanas
Instituição de Ensino: Nome da Instituição de Ensino
Conclusao: 2013
[Editar](#) [Apagar](#)

É possível cadastrar mais de um item em:
- Formação Acadêmica

[Adicionar curso](#)

Atenção: Você pode adicionar vários cursos, inclusive do mesmo nível, porém um por vez.

Experiência Profissional

- **Empresa:** Nome da empresa
Cargo: Analista de Sistemas
Descrição: Analista de Sistemas
Início: 01/01/2013
Fim: 31/12/2013
[Editar](#) [Apagar](#)
- **Empresa:** Nome da empresa
Cargo: Assistente Administrativo
Descrição: Assistente Administrativo
Início: 01/01/2014
Fim:
[Editar](#) [Apagar](#)

E em:
- Experiência Profissional

[Adicionar experiência profissional](#)

Após preencher os itens em **Meu Currículo**, clique em **Processos Abertos**.

Início Meus Processos **Processos Abertos** Dados Pessoais Meu Currículo Contato

- [Edital 004/2014 - Especialização em Tecnologias e Sistemas de Informação](#) - inscrições até 04/05/2014

Atualmente há apenas um curso com inscrições abertas.

Início Meus Processos **Processos Abertos** Dados Pessoais Meu Currículo Contato

Edital 004/2014 - Especialização em Tecnologias e Sistemas de Informação

Período de inscrição: de 15/04/2014 até 04/05/2014

A Universidade Federal do ABC, em parceria com o Programa Universidade Aberta do Brasil-UAB, por meio da Pró-Reitoria de Extensão, no uso de suas atribuições legais, torna pública as seguintes normas, destinadas a selecionar candidatos para ingresso na pós-graduação lato sensu Especialização em Tecnologias e Sistemas de Informação, modalidade Educação a Distância.

PÚBLICO ALVO

Verifique se pertence ao **Público Alvo** do curso **antes** de se inscrever!

Graduados em nível superior em cursos da área de exatas, particularmente da área de informática e afins, e graduados em nível superior de outras áreas, desde que tenham experiência profissional comprovada na área de informática e familiaridade com sistemas de informação. Os candidatos deverão necessariamente comprovar a obtenção de título de graduação em Instituição de Ensino Superior devidamente reconhecida pelo Ministério da Educação.

[Clique aqui para baixar o Edital Completo](#)

[Clique aqui para iniciar o processo de inscrição](#)

Se pertencer ao Público Alvo, clique aqui.

[Voltar](#)

Esteja ciente das **regras** e do **cronograma** deste Processo Seletivo (leia o Edital).
Tenha certeza que pode **comprovar** as informações cadastradas em **Dados Pessoais** e em
Meu Currículo.

Então clique em "OK".

[Início](#) [Meus Processos](#) [Processos Abertos](#) [Dados Pessoais](#) [Meu Currículo](#) [Contato](#)

Edital 004/2014 - Especialização em Tecnologias e Sistemas de Informação

Período de inscrição: de 15/04/2014 até 04/05/2014

A Universidade Federal do ABC, em parceria com o Programa Universidade Aberta do Brasil-UAB, por meio da Pró-Reitoria de Extensão, no uso de suas atribuições legais, torna pública as seguintes normas, destinadas a selecionar candidatos para ingresso na pós-graduação lato sensu

Li o edital e estou ciente de todas as condições e prazos. Meu cadastro encontra-se atualizado em relação aos itens que pretendo considerar para esse edital e terei condições de comprová-los, caso seja aprovado

OK

Cancelar

[Clique aqui para baixar o Edital Completo](#)

[Clique aqui para iniciar o processo de inscrição](#)

[Voltar](#)

Os dados cadastrados em **Meu Currículo e** pertinentes ao Edital aparecerão na tela para seleção.

Currículo

Contato

Inscrição no processo seletivo: Edital 004/2014 - Especialização em Tecnologias e Sistemas de Informação

Selecione o Polo de apoio presencial:

Preencha com atenção os itens que serão pontuados na seleção

1. Formação de nível Graduação Superior

Formação acadêmica: GRADUAÇÃO

Selecione até duas graduações concluídas a considerar nesse processo seletivo.

1. Graduação em Exatas
(Nome da Instituição de Ensino) - Conclusão: 2013
2. Graduação na área de Humanas
(Nome da Instituição de Ensino) - Conclusão: 2013

2. Avaliação profissional

Experiência Profissional

Caso não seja graduado na área de Exatas, selecione pelo menos uma experiência profissional na área de informática. Lembre-se que, se aprovado, deverá comprovar essas informações na pré-matrícula.

1. Nome da empresa - Analista de Sistemas - (01/01/2013 a 31/12/2013)
2. Nome da empresa - Assistente Administrativo - (01/01/2014 a)

[Voltar](#)

Selecione o **Polo** de sua preferência.
No Edital há a relação de polos com endereço e telefone de contato.

Início Meus Processos **Processos Abertos** Dados Pessoais Meu Currículo Contato

Inscrição no processo seletivo: Edital 004/2014 - Especialização em Tecnologias e Sistemas de Informação

Selecione o Polo de apoio presencial: Seleção

Preencha com atenção os itens que s

1. Formação de nível Graduação S

- Selecione um polo
- Selecione um polo
- Diadema
- Santos - Vila Nova
- São João da Boa Vista
- São José dos Campos
- São Paulo - Jd. São Roberto
- São Paulo - Vl. Aricanduva

Marque a caixa de seleção dos itens que deseja inserir em sua inscrição.

Formação acadêmica: GRADUAÇÃO

Selecione até duas graduações concluídas a considerar nesse processo seletivo.

- Graduação em Exatas
(Nome da Instituição de Ensino) - Conclusão: 2013
- Graduação na área de Humanas
(Nome da Instituição de Ensino) - Conclusão: 2013

Caso não seja graduado(a) na área de **Exatas**, marque a caixa de seleção da experiência profissional (comprovada) na área de informática, cadastrada em "Meu Currículo", a fim de que seja incluída na inscrição.

2. Avaliação profissional

Experiência Profissional

Caso não seja graduado na área de Exatas, selecione pelo menos uma experiência profissional na área de informática. Lembre-se que, se aprovado, deverá comprovar essas informações na pré-matrícula.

- Nome da empresa - Analista de Sistemas - (01/01/2013 a 31/12/2013)
- Nome da empresa - Assistente Administrativo - (01/01/2014 a)

Inscriver-se

Após selecionar Polo, itens de Formação Acadêmica e Experiência Profissional, clique em Inscrever-se.

No Resumo da inscrição, confira se consta todos os itens selecionados na tela anterior.
Você pode **confirmar** e encerrar sua inscrição ou **alterar os dados** que deseja enviar.

[Início](#) [Meus Processos](#) [Processos Abertos](#) [Dados Pessoais](#) [Meu Currículo](#) [Contato](#)

Confirmação de dados preenchido

Confira com atenção os dados preenchidos. Alterações são permitidas até o prazo final das inscrições (menos alterações no currículo). Alterações no currículo só tem efeito para a próxima inscrição. Ao Alterar sua inscrição passará por nova homologação.

Resumo da inscrição: Edital 004/2014 - Especialização em Tecnologias e Sistemas de Informação

Inscrição: N° da inscrição

Candidato: Nome completo sem abreviações. **CPF:** N° do CPF **Curso:** Especialização em Tecnologia e Sistemas de Informação

Polo: Diadema

1. Formação acadêmica: Formação acadêmica: GRADUAÇÃO

- o Graduação em Exatas
Nome da Instituição de Ensino - Conclusão: 2013

Para esse item foram selecionados 1 formações

2. Experiência profissional: Experiência Profissional

- o Não Consta.

Para esse item foram selecionados 0 experiências

CONFERI E CONFIRMO A INSCRIÇÃO

DESEJO ALTERAR DADOS DA INSCRIÇÃO



ALTERAÇÕES PODERÃO SER FEITAS ATÉ O ENCERRAMENTO DO PRAZO DE INSCRIÇÃO

Se clicar em **Desejo alterar dados da inscrição**, você voltará para a tela de seleção de itens.

Confirmação de dados preenchido

Confira com atenção os dados preenchidos. Alterações são permitidas até o prazo final das inscrições (menos alterações no currículo). Alterações no currículo só tem efeito para a próxima inscrição. Ao Alterar sua inscrição passará por nova homologação.

Alteração dos dados

Selecione o Polo de apoio presencial:

Preencha com atenção os itens que serão pontuados na seleção

Formação de nível Graduação Superior

Formação acadêmica: GRADUAÇÃO

Selecione até duas graduações concluídas a considerar nesse processo seletivo.

- Graduação em Exatas
(Nome da Instituição de Ensino) - Conclusão: 2013
- Graduação na área de Humanas
(Nome da Instituição de Ensino) - Conclusão: 2013

Após fazer as alterações que julgar necessárias, clique em **Confirmo a inscrição**.

Avaliação profissional

Experiência Profissional

Caso não seja graduado na área de Exatas, selecione pelo menos uma experiência profissional na área de informática. Lembre-se que, se aprovado, deverá comprovar essas informações na pré-matrícula.

- Nome da empresa - Analista de Sistemas - (01/01/2013 a 31/12/2013)
- Nome da empresa - Assistente Administrativo - (01/01/2014 a)

CONFIRMO A INSCRIÇÃO



ALTERAÇÕES PODERÃO SER FEITAS ATÉ O ENCERRAMENTO DO PRAZO DE INSCRIÇÃO (exceto alterações no currículo que só terão efeito na próxima inscrição)

Após clicar em **Confirma a inscrição**, leia a mensagem da tela antes de clicar em "OK".

Confirmação de dados preenchidos

Confira com atenção os dados preenchidos. Alterações são permitidas até o prazo final das inscrições (menos alterações no currículo). Alterações no currículo só tem efeito para a próxima inscrição. Ao Alterar sua inscrição passará por nova homologação.

Alteração dos dados

Atesto para os devidos fins que conferi todas as informações prestadas nesse processo de seleção e elas são verdadeiras. Tenho ciência de que a impossibilidade de comprovar os dados informados, em sua totalidade, implicarão na eliminação do processo seletivo.

OK

Cancelar

Formação

Selecione até duas graduações concluídas a considerar nesse processo seletivo.

- Graduação em Exatas
(Nome da Instituição de Ensino) - Conclusão: 2013
- Graduação na área de Humanas
(Nome da Instituição de Ensino) - Conclusão: 2013

Avaliação profissional

Experiência Profissional

Caso não seja graduado na área de Exatas, selecione pelo menos uma experiência profissional na área de informática. Lembre-se que, se aprovado, deverá comprovar essas informações na pré-matrícula.

- Nome da empresa - Analista de Sistemas - (01/01/2013 a 31/12/2013)
- Nome da empresa - Assistente Administrativo - (01/01/2014 a)

CONFIRMA A INSCRIÇÃO

ALTERAÇÕES PODERÃO SER FEITAS ATÉ O ENCERRAMENTO DO PRAZO DE INSCRIÇÃO (exceto alterações no currículo que só terão efeito na próxima inscrição)

Após **confirmar** ou após **alterar e confirmar** sua inscrição,
será exibido o Resumo da Inscrição.

[Início](#) [Meus Processos](#) [Processos Abertos](#) [Dados Pessoais](#) [Meu Currículo](#) [Contato](#)

Atenção: Caso seja selecionado, você (ou seu procurador) deverá comparecer no polo escolhido com documentos que comprovem os itens listados nesse resumo.

Resumo da inscrição: Edital 004/2014 - Especialização em Tecnologias e Sistemas de Informação

Inscrição: Nº da inscrição

Candidato: Nome completo sem abreviações.

CPF: Nº do CPF

Curso: Especialização em Tecnologia e Sistemas de Informação

Polo: Diadema

1. Formação acadêmica: Formação acadêmica: GRADUAÇÃO

- Graduação na área de Humanas
Nome da Instituição de Ensino - Conclusão: 2013

2. Experiência profissional: Experiência Profissional

- Nome da empresa
de 01/01/2013 até: 31/12/2013
Cargo: Analista de Sistemas

Inscrição finalizada em 17/04/2014.

[Clique para imprimir essa pagina](#)

[Voltar](#)

Caso queira, você pode imprimir sua inscrição ou...

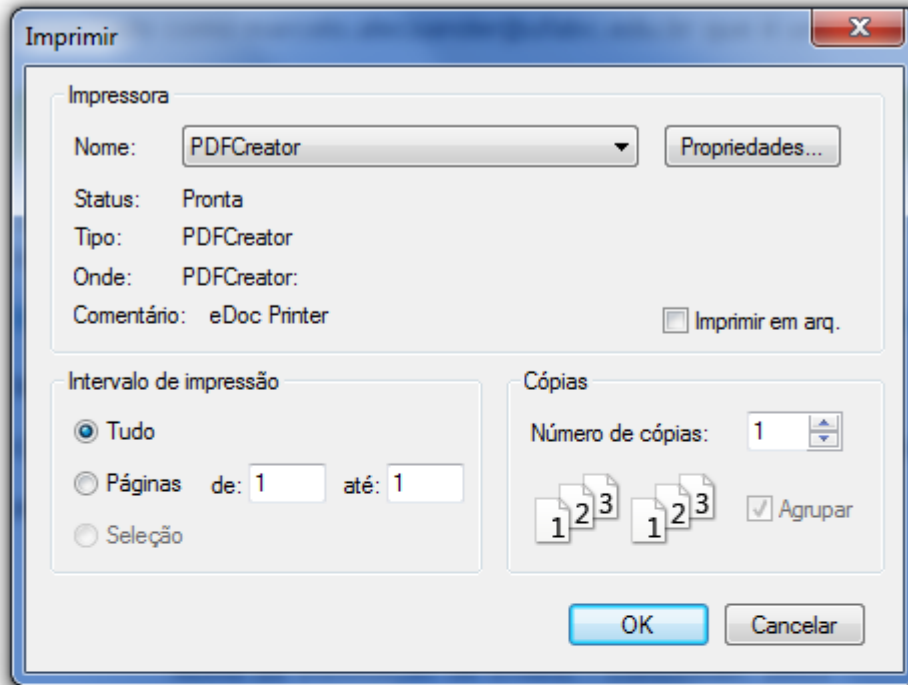

b. Não é você? [Sair](#)

[Início](#) [Meu Currículo](#) [Contato](#)

comparecer no polo escolhido com documentos que comprovem os itens

Tecnologias e Sistemas de Informação

Curso: Especialização em Tecnologia e Sistemas de Informação

2. Experiência profissional: Experiência Profissional

- o Nome da empresa
de 01/01/2013 até: 31/12/2013
Cargo: Analista de Sistemas

Inscrição finalizada em 17/04/2014.

[Clique para imprimir essa página](#)

[Voltar](#)

... ou visualizar no próprio Sistema, clique em **Meus Processos**.



[Início](#) [Meus Processos](#) [Processos Abertos](#) [Dados Pessoais](#) [Meu Currículo](#) [Contato](#)

Processos nos quais você está inscrito

[Edital 004/2014 - Especialização em Tecnologias e Sistemas de Informação](#) -- [Clique aqui para alterar](#)

Status da inscrição: Aguardando Homologação

Justificativa:

Clique no Edital para visualizar.



Atenção: Caso seja selecionado, você (ou seu procurador) deverá comparecer no polo escolhido com documentos que comprovem os itens listados nesse resumo.

Resumo da inscrição: Edital 004/2014 - Especialização em Tecnologias e Sistemas de Informação

Inscrição: Nº da inscrição

Candidato: Nome completo sem abreviações.

CPF: Nº do CPF

Curso: Especialização em Tecnologia e Sistemas de Informação

Polo: Diadema

1. Formação acadêmica: Formação acadêmica: GRADUAÇÃO

o Graduação na área de Humanas

Nome da Instituição de Ensino - Conclusão: 2013

2. Experiência profissional: Experiência Profissional

o Nome da empresa

de 01/01/2013 até: 31/12/2013

Cargo: Analista de Sistemas

Inscrição finalizada em 17/04/2014.

[Clique para imprimir essa página](#)

[Voltar](#)

Processos nos quais você está inscrito

- [Edital 004/2014 - Especialização em Tecnologias e Sistemas de Informação](#) -- [Clique aqui para alterar](#)
Status da inscrição: Aguardando Homologação
Justificativa:

Ainda em **Meus Processos**, clique aqui para conferir e, se for o caso, alterar a inscrição.

Confirmação de dados preenchido

Confira com atenção os dados preenchidos. Alterações são permitidas até o prazo final das inscrições (menos alterações no currículo). Alterações no currículo só tem efeito para a próxima inscrição. Ao Alterar sua inscrição passará por nova homologação.

Resumo da inscrição: Edital 004/2014 - Especialização em Tecnologias e Sistemas de Informação

Inscrição: N° da inscrição

Candidato: Nome completo s/ abreviação. **CPF:** N° do CPF **Curso:** Especialização em Tecnologia e Sistemas de Informação

Polo: Diadema

1. Formação acadêmica: Formação acadêmica: GRADUAÇÃO

- o Graduação na área de Humanas
Nome da Instituição de Ensino - Conclusão: 2013

Para esse item foram selecionados 1 formações

2. Experiência profissional: Experiência Profissional

- o Nome da empresa
de 01/01/2013 até: 31/12/2013
Cargo: Analista de Sistemas

Para esse item foram selecionados 1 experiências

CONFERI E CONFIRMO A INSCRIÇÃO

DESEJO ALTERAR DADOS DA INSCRIÇÃO

ALTERAÇÕES PODERÃO SER FEITAS ATÉ O ENCERRAMENTO DO PRAZO DE INSCRIÇÃO

Atenção! Se você alterar ou acrescentar itens em **Meu currículo** após confirmar a inscrição.

Formação Acadêmica

- **Nível:** Graduação Superior
Nome: Graduação em Exatas
Instituição de Ensino: Nome da Instituição de Ensino
Conclusão: 2013
[Editar](#) [Apagar](#)
- **Nível:** Graduação Superior
Nome: Graduação na área de Humanas
Instituição de Ensino: Nome da Instituição de Ensino
Conclusão: 2013
[Editar](#) [Apagar](#)

[Adicionar curso](#)

Atenção: Você pode adicionar vários cursos, inclusive do mesmo nível, porém um por vez.

Experiência Profissional

- **Empresa:** Nome da empresa
Cargo: Analista de Sistemas
Descrição: Analista de Sistemas
Início: 01/01/2013
Fim: 31/12/2013
[Editar](#) [Apagar](#)
- **Empresa:** Nome da empresa
Cargo: Assistente Administrativo
Descrição: Assistente Administrativo
Início: 01/01/2014
Fim:
[Editar](#) [Apagar](#)

[Adicionar experiência profissional](#)

Eles não serão exibidos como opção de escolha na inscrição já confirmada. Certifique-se que cadastrou tudo o que precisar **antes** de fazer a inscrição.



Especialização em Tecnologias e Sistemas de Informação

Processo Seletivo de Alunos para ingresso em 2014

CONTATO

seletivo.ead@ufabc.edu.br